

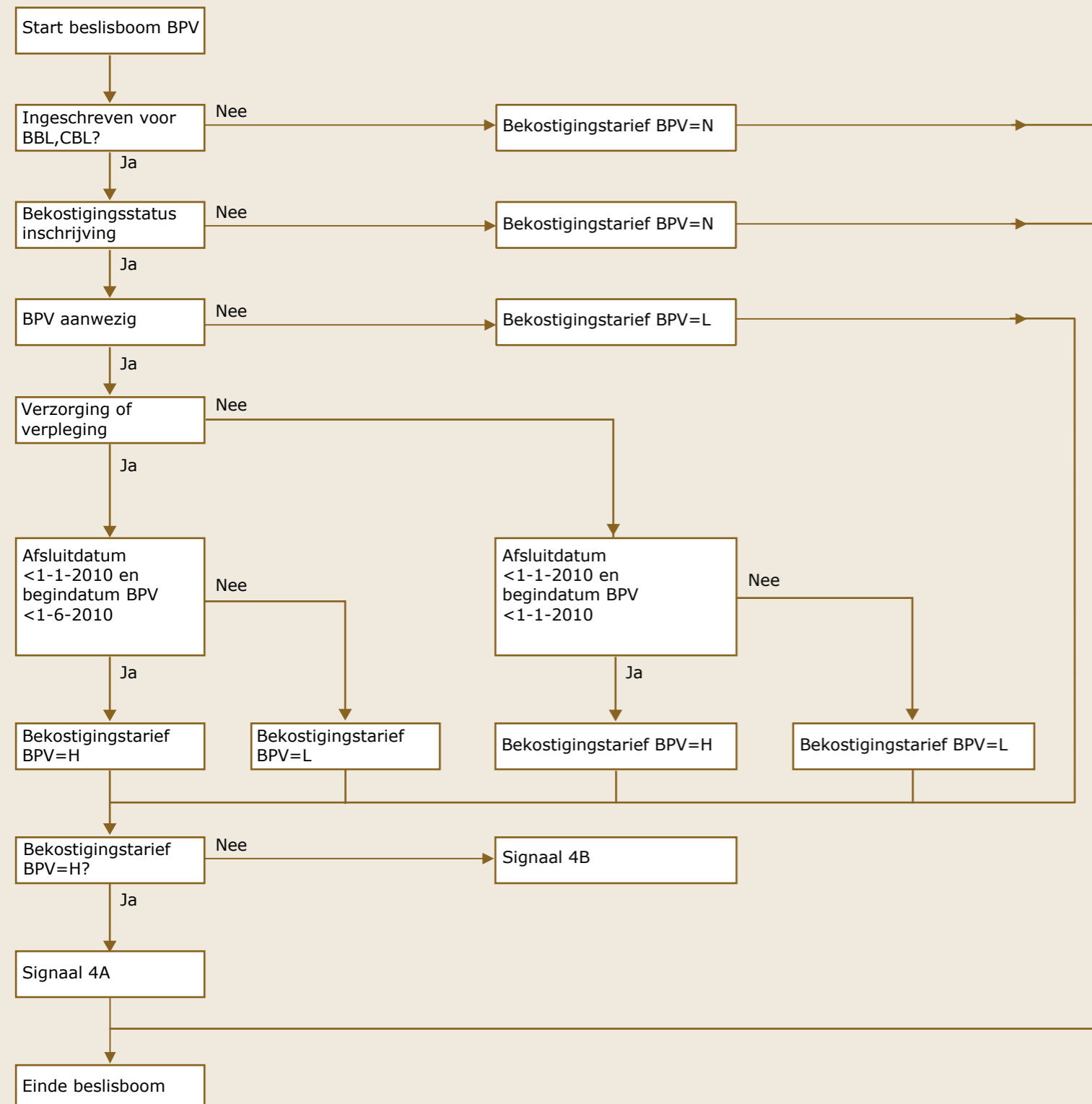

Beslisboom beroepspraktijkvorming (BPV) voor het bekostigingsjaar 2011

Toelichting beslisboom BPV



Start beslisboom BP

Nadat het inschrijvingsrecord de beslisboom van de inschrijvingen is doorlopen, gaat het de beslisboom van de BPV in.

Ingeschreven voor BBL/CBL?

Het systeem controleert of het hier om een BBL of CBL opleiding gaat.

- Zo ja, dan gaat het verder de beslisboom in.
- Zo niet, dan wordt het bekostigingstarief BPV = Nee en is het einde beslisboom.

Inschrijving bekostigd?

Het systeem controleert of de inschrijving de status van bekostiging 'JA' heeft gekregen

- Zo ja, dan gaat het verder de beslisboom in.
- Zo niet, dan wordt het bekostigingstarief BPV = Nee en is het einde beslisboom.

BPV aanwezig?

Het systeem controleert of er bij de inschrijving een BPV is aangeleverd.

- Zo ja, dan gaat het verder de beslisboom in
- Zo niet, dan is het een BPV-loze inschrijving en wordt de inschrijving bekostigd tegen het lage tarief. (BPV = L)

Verzorging of verpleging?

Het systeem controleert of de inschrijving een crebocode heeft, die valt onder verpleging of verzorging. De volgende crebocodes vallen onder verpleging en verzorging: 10426 en 10427 (geldig vanaf 01-08-1997); 92600; 92601; 92602; 92603; 92604; 92610; 92611; 92612; 92613; 92614 (geldig vanaf 01-08-2006); 93260 en 93510 (geldig vanaf 01-08-2007); 94830 (geldig vanaf 01-08-2008).

- Zo ja, dan gaat het verder de beslisboom in.
- Zo niet, dan gaat het door naar de controle overige BBL-inschrijvingen.

Verzorging of verpleging begindatum BPV <= 1-6-2010 en afsluitdatum BPV < 1-1-2010

Na vaststelling dat de inschrijving een crebocode heeft, die valt onder verpleging of verzorging, moet er voldaan worden aan de hierboven vermelde voorwaarden.

- Zo ja, dan wordt de inschrijving bekostigd tegen het hoge tarief. (BPV = H)
- Zo niet, dan is het een BPV-loze inschrijving en wordt de inschrijving bekostigd tegen het lage tarief. (BPV = L)

Geen verzorging of verpleging?

Dan geldt de volgende controle: Begindatum BPV < 1-1-2010 en afsluitdatum BPV < 1-1-2010

- Zo ja, dan wordt de inschrijving bekostigd tegen het hoge tarief. (BPV = H)
- Zo niet, dan is het een BPV-loze inschrijving en wordt de inschrijving bekostigd tegen het lage tarief. (BPV = L)

Bekostigingstarief hoog?

- Zo ja, dan wordt de inschrijving bekostigd tegen het hoge tarief met signaal 4A.
- Zo niet, dan is het een BPV-loze inschrijving en wordt de inschrijving bekostigd tegen het lage tarief met signaal 4B.

Einde beslisboom BPV

Tekst signalen

Signaal 4A: de inschrijving komt in aanmerking voor bekostiging met hoog tarief.

Signaal 4B: de inschrijving komt in aanmerking voor bekostiging met laag tarief.

NB: CFI zal bij de definitieve foto ook gegevens ontvangen van de IB-groep met daarin verwerkt de BPV-gegevens van deelnemers die na 1 oktober een overstap hebben gemaakt naar een andere opleiding (CREBO-code). CFI zal deze gegevens verwerken in de beslisboom en als volgt de controle uitvoeren. De BBL-inschrijvingen zullen naast de reguliere beslisboom ook de BPV beslisboom in gaan. Hierin wordt gecontroleerd of de BBL-inschrijving een bijbehorende BPV record heeft. Zo niet dan is deze BBL-inschrijving BPV-loos. Tevens wordt er gecontroleerd of er op hetzelfde sofinummer nog een inschrijving aanwezig is, die wel een geldige BPV record heeft. Deze wordt in het systeem meegenomen als een BBL met BPV. Uiteraard op de inschrijving die geldig is op 1 oktober 2009. Deze BBL deelnemer zal dan voor de bekostiging het hoge tarief genereren.